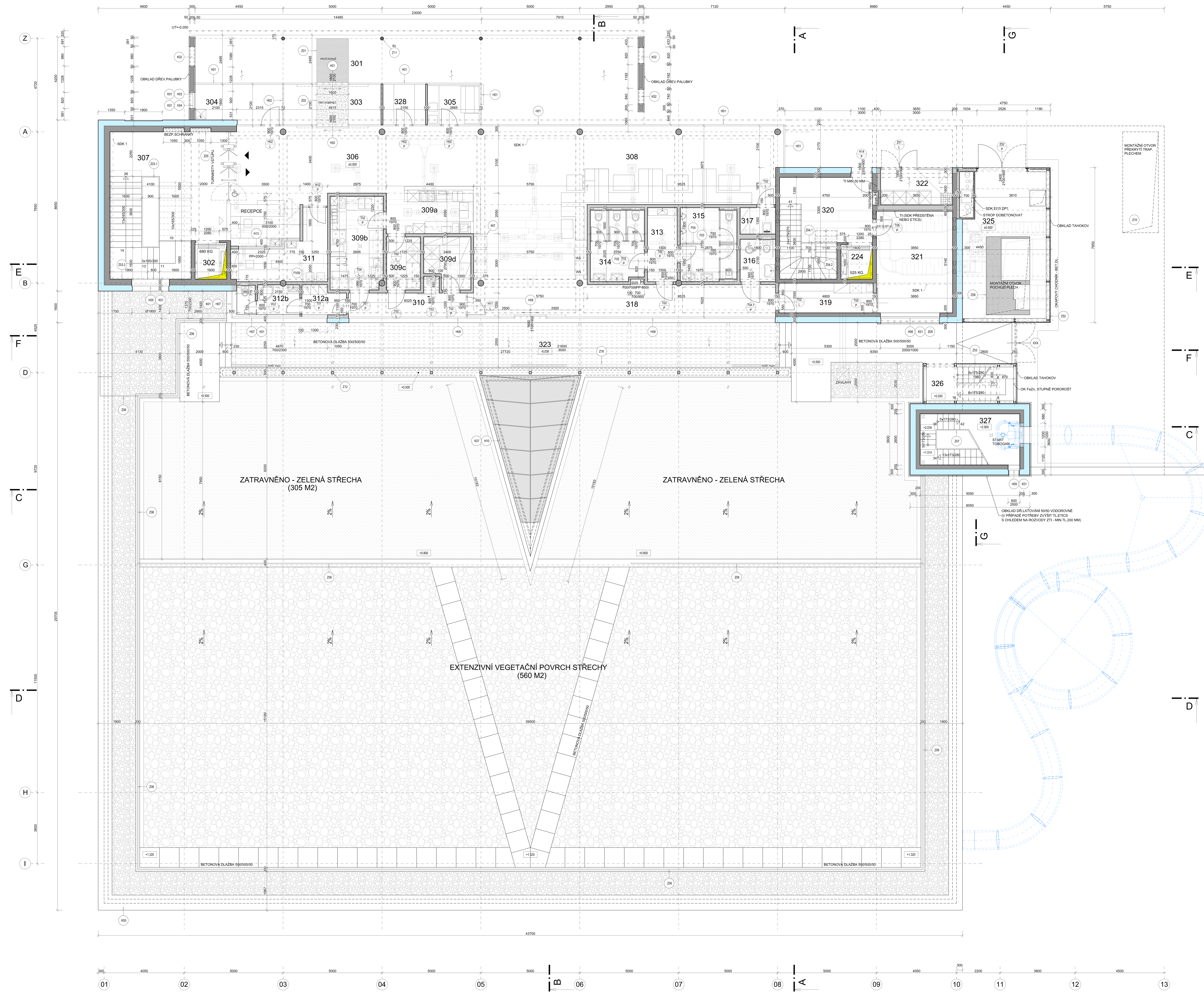

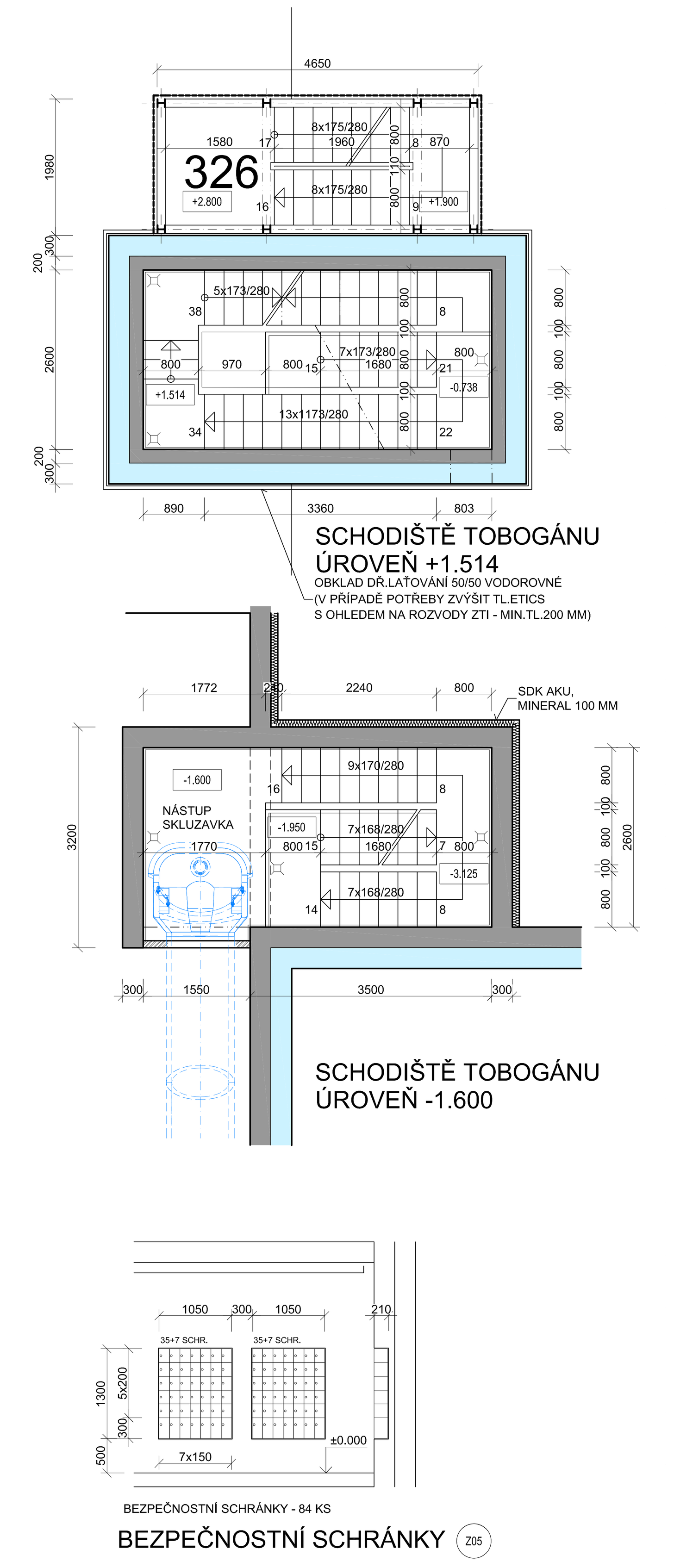

POZNÁMKA:
- PROSTUPY VIZ.VÝKRESY PROFESÍ
- TĚSNĚNÍ PROSTUPŮ Z HLEDISKA PBŘ - SOUČÁST PROFESÍ
- PROSTUPY PŘES VNĚJŠÍ KONSTRUKCE POD TERÉNEM - TLAKOVÁ IZOLACE
- SPÁDY PODLAH - VIZ.SPÁROŘEZY INTERIÉRŮ
- FINÁLNÍ STAVEBNÍ PRÁCE KOORDINOVAT S PROJEKTEM INTERIÉRŮ

LEGENDA MÍSTNOSTÍ

Číslo	Jméno	Plocha	Podlaha		Stěny	Strop	Poznámka
301	HLAVNÍ VSTUP - VENK.SEZENÍ	79.80	BETONOVÁ DLAŽBA ČISTÍCÍ ROHOŽ	C3	FAS	DO 2.99	
302	VÝTAH 680 KG	2.80	BETON		BET, OS, NP	BET	ODVĚTRÁNÍ
303	ZÁDVEŘÍ	10.10	KERAMICKÁ DLAŽBA ČISTÍCÍ KOBEREC	A1	SKLO KS,OŠ,NP	DO 2.99	
304	KOČÁRKY	8.60	KERAMICKÁ DLAŽBA	A1	SKLO KO 2.10,OŠ,NP	DO 2.99	
305	ZMRZLINA	5.50	KERAMICKÁ DLAŽBA	A1	SKLO KS,OŠ,NP,DO	DO 2.78/2.99	
306	VSTUPNÍ HALA, RECEPCE	37.40	KERAMICKÁ DLAŽBA	A1	SKLO KS,OŠ,NP	SDKD 2.50/2.90	
307	HALA SCHODIŠTĚ	41.10	KERAMICKÁ DLAŽBA	A1	KS, OŠ, NP	SDKD 2.90	
308	OBČERSTVENÍ - ODB.PLOCHA	97.90	KERAMICKÁ DLAŽBA	A1	SKLO KS,OŠ,NP	SDKD 2.50/2.90	
309a	BAR	11.00	KERAMICKÁ DLAŽBA	A1	KS, OŠ, NP	SDKD 2.50	
309b	PŘÍPRAVNA	12.80	KERAMICKÁ DLAŽBA	A2	KO 2.10, OŠ, NP	OŠ, NP	
309c	MYTÍ STOLNÍHO NÁDOBÍ	4.70	KERAMICKÁ DLAŽBA	A2	KO 2.10, OŠ, NP	SDKV 2.50	
309d	PŘÍRUČNÍ SKLAD	5.80	KERAMICKÁ DLAŽBA	A1	KO 2.10, OŠ, NP	SDK 2.50	
310	CHODBA	7.90	KERAMICKÁ DLAŽBA	A1	KS, OŠ, NP KO 2.10, SKLO	SDKD 2.90	
311	KANCELÁŘ (PLAVECKÁ ŠKOLA)	10.90	VINYL	B1	SL, OŠ, NP KO 2.10	SDK 2.50	
312a	ŠATNA PERSONÁLU	3.00	KERAMICKÁ DLAŽBA	A1	KS, OŠ, NP KO 2.10	OŠ, NP	
312b	SOC.ZAŘ.PERSONÁLU	4.60	KERAMICKÁ DLAŽBA	A1	KO 2.10, OŠ, NP	OŠ, NP	
313	CHODBA	5.60	KERAMICKÁ DLAŽBA	A1	KO, OŠ, NP	SDK 2.50	
314	WC ŽENY	10.30	KERAMICKÁ DLAŽBA	A1	KO 2.50	SDK 2.50	
315	WC MUŽI	10.70	KERAMICKÁ DLAŽBA	A1	KO 2.50	SDK 2.50	
316	WC INVALIDÉ	3.80	KERAMICKÁ DLAŽBA	A1	KO 2.50	SDK 2.50	
317	ÚKLID	2.40	KERAMICKÁ DLAŽBA	A1	KO 2.10, OŠ, NP	SDK 2.50	
318	CHODBA	25.40	KERAMICKÁ DLAŽBA	A1	KS, OŠ, NP SKLO	SDKD 2.90	
319	ŠATNA	7.40	VINYL	B1	SL, OŠ, NP	SDK 3.00	
320	HALA SCHODIŠTĚ (ZÁSOBOVÁNÍ)	20.80	KERAMICKÁ DLAŽBA	A1	KS, OŠ, NP	SDKP 2.50	
321	KANCELÁŘ (VEDOUCÍ, ÚČETNÍ)	20.00	VINYL	B1	SL, OŠ, NP	SDK 2.50/3.00	
322	ODPADKY, CHL.ODPADKY	7.20	PRŮMYSLOVÝ BETON	D1	KO 2.0, OŠ, NP	OŠ, NP	
323	VENKOVNÍ TERASA	68.80	BETONOVÁ DLAŽBA	C1	FAS		SLUNOLAM
324	VÝTAH 525 KG (ZÁSOBOVÁNÍ)	2.40	BETON		BET, OS, NP	BET	ODVĚTRÁNÍ
325	ÚDRŽBA	24.00	PRŮMYSLOVÝ BETON	D2	FAS, SDK, HPL	SDK	
326	VYHLÍDKA - SCHODIŠTĚ	9.10	OCEL.POROROŠT		FAS, TAHOKOV		
327	NÁSTUP TOBOGÁNU - SCHOD.	8.80	KERAMICKÁ DLAŽBA	A5 A6	KO	OŠ, NP	
328	SKLAD NÁPOJŮ	4.50	KERAMICKÁ DLAŽBA	A1	KO 2.10, OŠ, NP	DO 2.78/2.99	

OŠ - OMÍTKA ŠTUKOVÁ HLADKÁ, NP - MALBA OTĚRUVZDORNÁ, ODSTÍN BÍLÝ NEBO UPŘESNÍ PROJEKT INTERIÉRU
KO - KERAMICKÝ OBKLAD PO STROP NEBO DLE INTERIÉRU, KS - KERAMICKÝ SOKL PŘISAZENÝ DO 100 MM
SL - SOKLOVÁ LIŠTA VINYL, SDK - PODHLED SÁDROKARTONOVÝ 12.5 MM, SDK STĚNY A PŘEDSTĚNY
NA OCELOVÝ ROŠT, FAS - NÁVAZNOST NA FASÁDU OBJEKTU, SDKP - PODHLED SÁDROKART.S POŽÁRNÍ ODOLNOSTÍ
SDKD - PODHLED SÁDROKARTONOVÝ DĚROVANÝ, SDKV - PODHLED SÁDROKARTONOVÝ DO VLHKÉHO PROSTŘEDÍ
DO - DŘEVĚNÝ OBKLAD NEBO PODHLED, HPL - DESKA KOMPAKTNÍ EXTERIÉROVÁ

LEGENDA HMOT

ZDIVO CIHELNÉ P10 (P15)	BETON SLABĚ VYZTUŽENÝ
NENOSNÉ CIHELNÉ PŘÍČKY P10	ŽELEZOBETON
LEHČENÝ BETON (PLYNOSILIKÁT)	ŠTĚRKOVÝ OBSYP
TEPELNÉ IZOLACE (MINERÁL)	ŠTĚRKOPÍSEK
TEPELNÁ IZOLACE FASÁDY - ETICS	HUTNĚNÝ ZÁSYP - RECYKLÁT
BETON PROSTÝ	HUTNĚNÝ NÁSYP - ZEMINA

±0.000 = 476.70 m n.m. Bpv (1.NP SO 102)

AUTOR :
ING. ARCH. JAROSLAV ŠEVČÍK
ARCH Z STUDIO
ŠTEFÁNIKOVA 167, ZLÍN; +420576011459

VYPRACOVAL ING.P.TUTSCH	ODP.PROJ.PROFESE ING.P.TUTSCH	KONTROLOVAL ING.ARCH. J.ŠEVČÍK	HL.INŽ.PROJEKTU ING.P. ŠEVELA
TECHNOLOGIE BAZÉNŮ ING. T. SVOBODA		ARCHITEKT ING.ARCH. J.ŠEVČÍK	

MÍSTO STAVBY: VRCHLABÍ
STAVEBNÍK: MĚSTO VRCHLABÍ, Zámek č.p.1, 543 01 VRCHLABÍ

CENTROPROJEKT GROUP a.s.
ŠTEFÁNIKOVA 167
760 30 ZLÍN
CENTROPROJEKT

SPORTOVNĚ REKREAČNÍ AREÁL VEJSPLACHY KRYTÝ BAZÉN VČETNĚ INFRASTRUKTURY

SO 102 - KRYTÝ PLAVECKÝ BAZÉN
D.1.1 ARCHITEKTONICKO - STAVEBNÍ ŘEŠENÍ

FORMÁT	16A4
DATUM	02.2020
STUPEŇ	DPS
MĚŘÍTKO	1:50
ZAK.ČÍSLO:	181566

PŮDORYS 1.NADZEMÍ

ARCHIVNÍ KÓD	PROF.	ČÍS.VÝKRESU	DOD.
D1J	A	204	